3 Slaapkamer Villa Te koop in Los Nietos (Los Alcazares)

374.900€

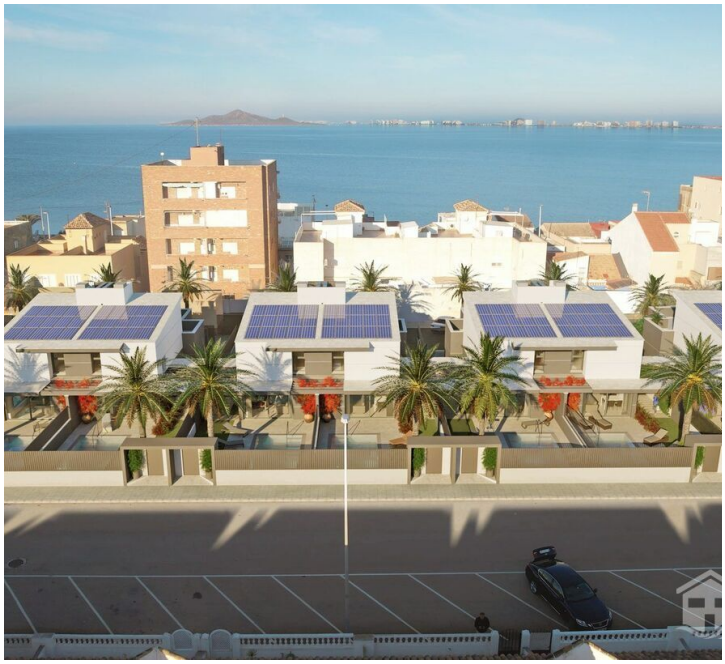

Wie we zijn
Opgericht in 2005. VIP Almeria is een erkend makelaar in Spanje en gekwalificeerd door ANAI – Asociación Nacional de Agentes Inmobiliarios. De titel API wordt toegekend door het Ministerie van Openbare Werken, Transport en Milieu - VIP Almeria API-registratienummer: 01103. We zijn geassocieerd lid van G.I.P.E Gestores Inmobiliarios Profesionales Europeos met associatienummer 3651 en tevens gekozen tot lid van de adviesraad van de AIPP.
We zijn gekwalificeerd, gelicentieerd, gereguleerd en ingeschreven in het "Registro Mercantile de Almeria". CIPS - Certified International Property Specialist, en lid van de Nationale Vereniging van Makelaars (National Association of REALTORS®) met NRDS-ID: 061237049. Gelicentieerde vastgoeddienstverleners en veilingmeesters in maar liefst twee landen.
In 2012 werd Stephen Howlett door het Britse tv-programma "A Place in the Sun" (Summer Sun) uitgeroepen tot "Expert in de regio Almería" en is hij door de jaren heen meerdere malen geïnterviewd over Mojácar en de omliggende kustlijn. Steven heeft meegewerkt aan diverse andere tv-programma's waarin hij woningopties presenteerde aan woningzoekers. Bekijk ons profiel in "A Place in the Sun" en zijn optredens als panellid in verschillende steden om de Costa Almería te promoten.
Via ons kantoor aan het strand bieden wij diverse diensten aan, zoals verkoop, taxaties, bouwkundige keuringen, gecertificeerde taxaties, titelverzekeringen, planning en oplossingen voor het kadaster, inclusief bouwtechnologie. We bespreken graag uw wensen en streven ernaar om u tevreden te stellen.
We ontdekten dat onze levenservaring net zo belangrijk was als onze professional. Gemeenschap en levensstijl zijn belangrijk, dus als ouders zorgen we ervoor dat we betrokken zijn bij de evenementen en sponsoren we veel sport- en jeugdevenementen die persoonlijke ontwikkeling stimuleren.

- **3 Slaapkamers**
- **3 Badkamers**
- **128m² bouwgrootte**
- **229m² Perceelgrootte**
- **Zwembad**
- **Zwembad**