3 Chambre à coucher Villa en vente dans Los Nietos (Los Alcazares)

374.900€

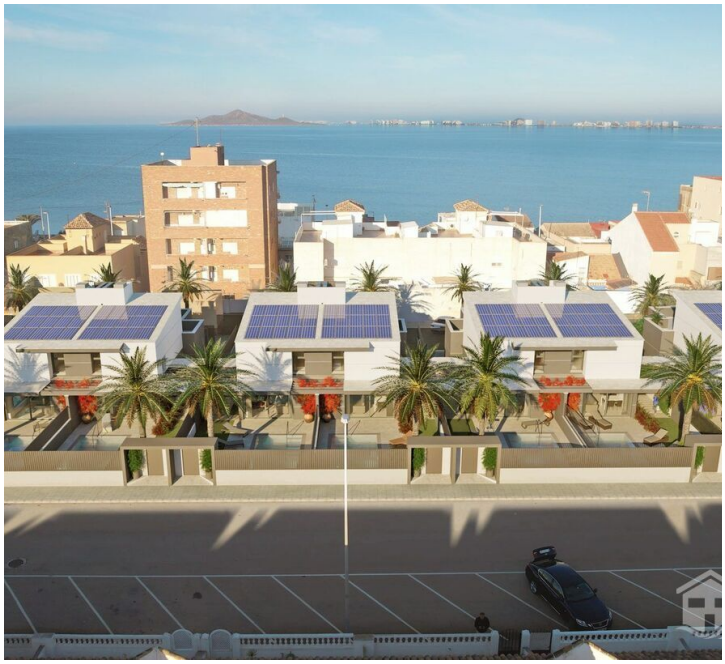

Qui nous sommes
Établie depuis 2005, VIP Almeria est une agence immobilière agréée en Espagne et qualifiée par l'ANAI (Asociación Nacional de Agentes Inmobiliarios). Titulaire de l'agrément API délivré par le Ministère des Travaux Publics, des Transports et de l'Environnement (numéro d'enregistrement API de VIP Almeria : 01103), nous sommes membres associés de G.I.P.E. (Gestores Inmobiliarios Profesionales Europeos) sous le numéro 3651 et, outre notre appartenance à l'AIPP, nous sommes également membres élus de son conseil consultatif.
Nous sommes qualifiés, agréés et inscrits au Registre du Commerce d'Almeria. Nous sommes également CIPS (Certified International Property Specialist) et membres de la National Association of REALTORS® (NRDS ID : 061237049). Nous sommes prestataires de services immobiliers et commissaires-priseurs agréés dans deux pays.
En 2012, Stephen Howlett a reçu le prix d'« Expert de la région d'Almeria » pour l'émission britannique « A Place in the Sun » (Summer Sun). Au fil des ans, il a été interviewé à de nombreuses reprises au sujet de Mojácar et du littoral environnant. Steven a également participé à plusieurs autres émissions de télévision présentant des biens immobiliers aux acheteurs potentiels. Vous pouvez consulter notre profil dans la section « A Place in the Sun » ainsi que sa participation à des tables rondes dans différentes villes pour présenter la Costa Almeria.
Grâce à nos qualifications, notre agence en bord de mer propose une gamme complète de services immobiliers, notamment la vente, l'estimation, le relevé topographique, l'expertise certifiée, l'assurance titres, l'urbanisme et les solutions d'enregistrement foncier, y compris les technologies de la construction. Nous serons ravis d'échanger avec vous sur vos besoins et de vous garantir une entière satisfaction.
Chez VIP Almeria, la communication est facile pour nous. Nous travaillons avec les principales plates-formes nationales et internationales pour assurer une portée marketing à nos clients. Il est facile de s'y rendre et nous

- **3 Chambres**
- **229m² colis**
- **3 Salles de bains**
- **Piscine**
- **128m² Construit**
- **Piscine**