3 Schlafzimmer Villa zu verkaufen In Los Nietos (Los Alcazares)

374.900€

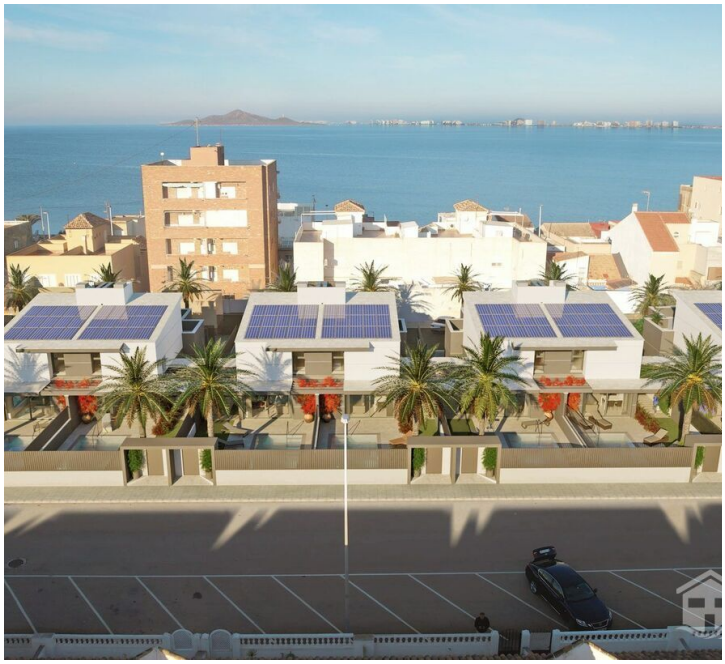

Wer wir sind
VIP Almeria ist seit 2005 in Spanien ansässig und als lizenzierter Immobilienmakler von der ANAI (Asociación Nacional de Agentes Inmobiliarios) qualifiziert. Die API-Lizenz wird vom spanischen Ministerium für öffentliche Arbeiten, Verkehr und Umwelt vergeben (API-Registrierungsnummer: 01103). Wir sind assoziiertes Mitglied der G.I.P.E. Gestores Inmobiliarios Profesionales Europeos (Mitgliedsnummer 3651) und zudem gewähltes Mitglied des AIPP-Beirats.
Wir sind qualifiziert, lizenziert, reguliert und im spanischen Handelsregister (Registro Mercantile de Almeria) eingetragen. Als CIPS-zertifizierter internationaler Immobilienspezialist sind wir Mitglied der National Association of REALTORS® (NRDS-ID: 061237049) und in zwei Ländern als lizenzierte Immobiliendienstleister und Auktionatoren tätig.
Stephen Howlett wurde 2012 für die britische Fernsehsendung „A Place in the Sun“ (Summer Sun) als „Experte für die Region Almería“ ausgezeichnet und gab im Laufe der Jahre zahlreiche Interviews zu Mojácar und der umliegenden Küste. Er wirkte außerdem in verschiedenen anderen Fernsehsendungen mit, in denen er Immobiliensuchenden verschiedene Optionen präsentierte. Weitere Informationen finden Sie in unserem Profilbereich zu „A Place in the Sun“. Stephen Howlett war zudem als Panelteilnehmer in verschiedenen Städten an der Costa Almería zu sehen.
Dank unserer Qualifikationen bieten wir Ihnen in unserem Strandbüro ein breites Spektrum an Dienstleistungen der Immobilienbranche an, darunter Verkauf, Bewertung, Vermessung, zertifizierte Gutachten, Eigentumsversicherung, Planung und Lösungen für das Grundbuch, einschließlich Bautechnologie. Gerne besprechen wir Ihre Bedürfnisse und erzielen im Gegenzug für Ihr Vertrauen optimale Ergebnisse.
Wir fanden, dass unsere Lebenserfahrung genauso wichtig war wie unser Profi. Gemeinschaft und Lebensstil sind

- **3 Schlafzimmer**
- **3 Badezimmer**
- **128m² Baugröße**
- **229m² Grundstücksgröße**
- **Schwimmbad**
- **Schwimmbad**