3 Schlafzimmer Stadthaus zu verkaufen In La Alfoquia

92.000€

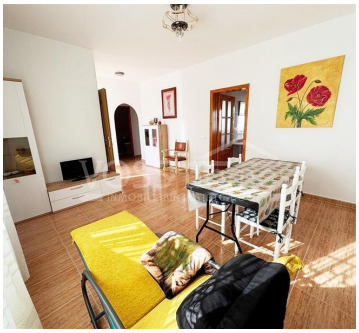

NEU BEI VOSS HOMES ... Ein geräumiges, ebenerdiges, helles und luftiges Haus im Dorfzentrum, bezugsfertig, kürzlich renoviert, mit 3 Schlafzimmern und derzeit 1 Badezimmer. Es verfügt über einen Innenhof im andalusischen Stil und einen Abstellraum auf der Rückseite. Das Haus liegt im Dorf La Alfoquia, in Gehweite zu Geschäften, Bars, Restaurants, Ärzten, Tierärzten, Banken usw. Zurgena mit Apotheke, Supermarkt, Schule, Rathaus, Banken und vielem mehr ist in 5 Minuten zu Fuß zu erreichen. Arboleas ist in 5 Minuten mit dem Auto zu erreichen.

12 Minuten mit dem Auto zu den Städten Huércal-Overa und Albox. 20 Minuten mit dem Auto zur Küste bei Garrucha, Vera oder Mojácar.

Das Haus besteht aus einer Eingangshalle, rechts befindet sich ein offenes Wohn-Esszimmer mit eingebauter Klimaanlage. Links befinden sich drei Doppelschlafzimmer und ein Familienbadezimmer mit Dusche.

Vom Wohnzimmer aus führt eine Tür in die Küche. Von hier aus gelangt man in den rückwärtigen Innenhof im andalusischen Stil mit viel Platz für einen Tisch und Stühle sowie einen eingebauten Grill, der sich hervorragend für gesellige Stunden eignet. In diesem Bereich befindet sich auch ein Abstellraum.

Strom, Wasser, Satellitenfernsehen und Internet sind vorhanden.

Voss Homes ist ein britisches Familienunternehmen mit Niederlassungen im nahegelegenen Dorf La Alfoquia und in der florierenden Marktgemeinde Huércal-Overa. Wir sind auf den Verkauf von Immobilien in der Umgebung von Huércal-Overa, Zurgena, La Alfoquia und Taberno spezialisiert.

- **3 Schlafzimmer**
- **1 Badezimmer**
- **75m² Baugröße**
- **121m² Grundstücksgröße**